

Skymenu での回収 (パソコン室・タブレット)

- ① 「スカイメニューランチャー」を開く。



- ② 「運用・設定」 > 「作品ビューア」を開く。



③ 「回収する」をクリックすると、どれを回収するかを選ぶ画面が出る。

回収	配付済みファイル/フォルダ名	配付先	配付日時	最終回収日時
<input type="checkbox"/>	昔の道具しらべ.htm	kensyuu 001	2020/04/13 11:04:07	未回収
<input type="checkbox"/>	Chromeで開いて★で登録.html	kensyuu 001	2020/03/12 13:42:00	2020/03/12 14:05:01
<input type="checkbox"/>	ChromeStandaloneSetup64.exe	kensyuu 001	2020/03/12 13:42:00	2020/03/12 14:05:01
<input type="checkbox"/>	3WindowsUpdate_off.bat	kensyuu 001	2020/03/12 13:14:19	2020/03/12 14:05:01
<input type="checkbox"/>	1.WindowsUpdate_on.bat	kensyuu 001	2020/03/12 13:07:23	2020/03/12 14:05:01
<input type="checkbox"/>	クリック(おかし).url	1年	2020/03/02 15:56:36	2020/03/12 14:05:01

<表の中に回収したいものがある場合>

- ・チェックを入れて、「回収する」をクリックする。

回収	配付済みファイル/フォルダ名	配付先	配付日時	最終回収日時
<input checked="" type="checkbox"/>	昔の道具しらべ.htm	kensyuu 001	2020/04/13 11:04:07	未回収
<input type="checkbox"/>	Chromeで開いて★で登録.html	kensyuu 001	2020/03/12 13:42:00	2020/03/12 14:05:01
<input type="checkbox"/>	ChromeStandaloneSetup64.exe	kensyuu 001	2020/03/12 13:42:00	2020/03/12 14:05:01
<input type="checkbox"/>	3WindowsUpdate_off.bat	kensyuu 001	2020/03/12 13:14:19	2020/03/12 14:05:01
<input type="checkbox"/>	1.WindowsUpdate_on.bat	kensyuu 001	2020/03/12 13:07:23	2020/03/12 14:05:01
<input type="checkbox"/>	クリック(おかし).url	1年	2020/03/02 15:56:36	2020/03/12 14:05:01

回収後、回収元のファイルを削除する

← 前の画面に戻る

下の項目にチェックを入れておくと、回収元（子どものフォルダの中にある同じデータ）も一緒に削除される。「じぶんのフォルダ内から先生の回収フォルダにデータが移動する。」というイメージです。

※チェックを入れないと、「自分のフォルダ内のデータを先生の回収フォルダにコピーする。」イメージです。

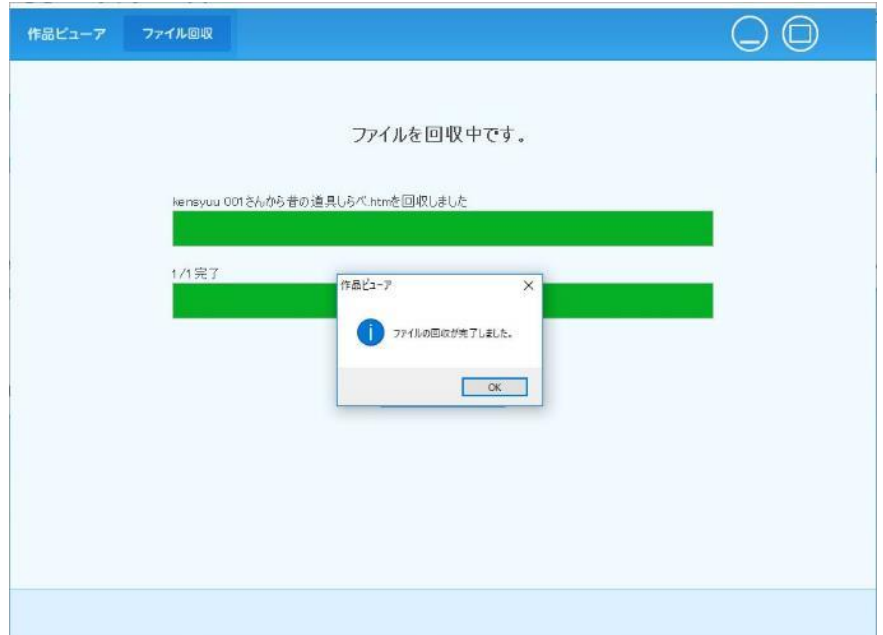
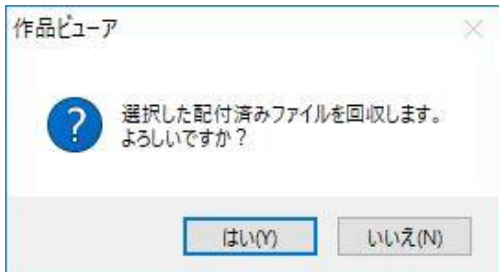

「完了しました」のメッセージが出たら、「OK」をクリックして終了する。

<表の中に回収したいものがない場合>

- ・「リストにないファイルを回収する」をクリックする。



- ・回収するユーザーを指定し、回収したいデータがありそうな日付を選ぶ。

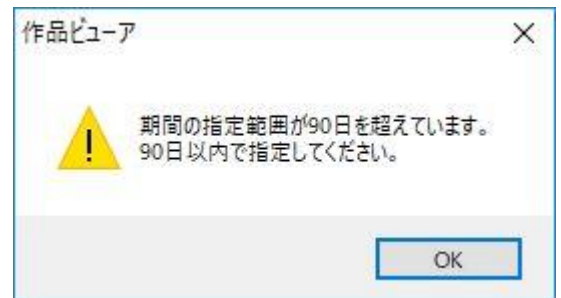

※90日を超える「期間」の検索はできません。

作品ビューア ファイル回収

回収するユーザを選択してください
※組にチェックを付けると所属ユーザがすべて選択状態になります。

- 児童
- 1年
- 2年
- 3年
- 4年
- 5年
- 6年
- 研修・メンテ...
- 1
- 卒業・転出

すべてのチェックを外す

回収するファイルの検索条件を指定してください
日付または日付範囲の選択:

- 今日保存されたファイル
- 今週保存されたファイル
- 今月保存されたファイル
- 2020年3月14日 から 2020年4月13日 に保存されたファイル
※期間の指定範囲は90日間です。90日以内で指定してください。

ファイル名を指定する ファイル名:

※ファイル名に含まれる文字を入力してください。

ファイルの回収先を指定してください

- 個人フォルダ
- フォルダを指定

← 前の画面に戻る ↑ TOP画面に戻る → 確認画面に進む

期間を設定したら、確認画面に進む。

作品ビューア ファイル回収

次の内容でファイルを回収します
ファイル回収先:

回収	ユーザー名	ユーザー所属区分	ファイル名	ファイルパス	最終更新日時

すべてチェックする すべてのチェックを外す

回収後、回収元のファイルを削除する

← 前の画面に戻る ↑ TOP画面に戻る

項目が出てきたら、チェックを入れて「回収する」をクリックします。
「完了しました」のメッセージが出たら、「OK」をクリックして終了する。