上郷小学校吹奏楽部だより　５月号

ハーモニー

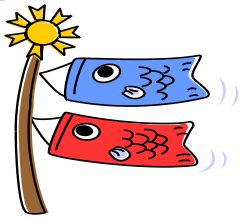

平成27年　4月30日

さわやかな風が吹く季節となりました。保護者の皆様には、春の忙しい時期にも関わらず、先日行われました保護者の会の総会開催にご協力いただき、ありがとうございました。お陰様で、今年度も活動を進めることができます。心より、お礼申し上げます。

「すべては子どもたちのために」という言葉がありますが、保護者の会の皆さんが仲良く楽しく活動することも、とても大切なことです。新入部員の保護者の方にも積極的に話しかけ、子どもたちの活動を後押ししていただけると助かります。

さて、４月が終わります。３名の新入部員を迎え、順調に新しい活動を始めたところです。６年生や各パートリーダーは、新入部員一人一人に１から教えていくことがたくさんあります。新入部員のお世話をしながら、自分の練習も進めていかなくてはなりません。うまくいかないことも、きっとあることでしょう。６年生を中心に、音と心を豊かに耕していってくれることを願います。保護者の皆様にも、変わらぬご支援、子供たちへの温かい言葉がけ等、よろしくお願い致します。

♪部員募集をしよう！

本年度も部員目標は４０人です。各学年１０人ずつが理想です。いろいろな意味で、無理なく充実した活動ができるように多くの仲間を募集したいと思います。

今週 30 日（木）、１日（金）の昼休みに『楽器体験』を行う予定です。楽器に興味を持っている人に、音楽室へ来てもらい、実際に楽器に触れて体験をしてもらうという時間です。

時間を見つけ、追加の楽器体験等の募集活動を行っていきたいと思っています。入部希望者が、たくさん来てくれることを期待しています。

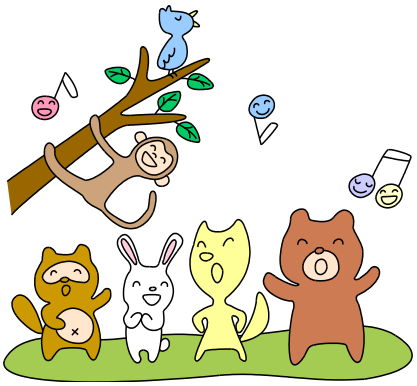

☆現在の部員　２９人・・・あと１１人（^o^）／

４年　〇〇 〇〇　さん（サキソフォン）　　４年　〇〇　〇〇 さん（トロンボーン）

３年　〇〇　〇〇 さん（　チューバ　）

～5月のめあて～

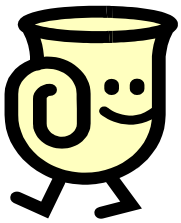

＊部員を増やす工夫をしよう！
＊友達の音を聞きながら音出しをしよう。
＊コンクール曲への取り組み：100回練習で一つ一つ丁寧に身につけていこう。

★５月の練習予定★

＊太字はレッスンの予定です。

日	曜日	練　習　内　容	予定	16	土	ファンファーレ、君が代、得賞歌	△
1	金	個人練習→全体合奏：あったかい	○	17	日	お休み	＊
2	土	午前：全体：行進曲 午後：全体：ファンファーレ、式歌	◎	18	月	全体基本→個人練習：開会式行進曲	○
3	日	お休み	＊	19	火	全体基本→個人練習：閉会式行進曲	○
4	月	お休み	＊	20	水	お休み	＊
5	火	お休み	＊	21	木	全体基本→個人練習：開会式行進曲	○
6	水	お休み	＊	22	金	全体基本→個人練習：閉会式行進曲	○
7	木	全体基本→個人練習：あったかい	○	23	土	午前：草薙の剣 **※FL、CL、SAX、金管、打楽器** 午後：運動会の全曲	◎
8	金	個人練習→全体合奏：あったかい	○	24	日	お休み	＊
9	土	午前：草薙の剣 午後：ファンファーレ、荒野の七人	◎	25	月	個人練習→閉会式	○
10	日	お休み	＊	26	火	個人練習→開会式	○
11	月	全体基本→個人練習：荒野の七人	○	27	水	お休み	＊
12	火	個人練習→全体合奏：あったかい	○	28	木	運動会リハーサル１	○
13	水	お休み	＊	２９	金	運動会リハーサル２	○
14	木	全体基本→個人練習：閉会式	○	３０	土	*春季大運動会* *開閉開式演奏　※片付け*	☆
15	金	個人練習→全体合奏：閉会式	○	３１	日	お休み	＊

○　放課後～１７：３０　18:00 下校　　◎　8:30～16:30 17:00 下校（お弁当）
△　8:30～12:00 12:30 下校　　▲　13:00～17:30 18:00 下校

～お知らせ・お願い～

・練習前や食事の後に、歯磨きをする習慣があります。歯磨きセットを持ってきていない人は、準備をお願いします。また、楽器を床に置くための、タオルやバスタオルの準備もお願いします。
・３１日の運動会後、学級下校の後、楽器の整備・片付けをして下校するようになります。
・２日、９日、２３日は、１日練習にしています。お弁当と温かいお茶の準備をお願いします。